

DETAL 'B'  
SKALA 1:20

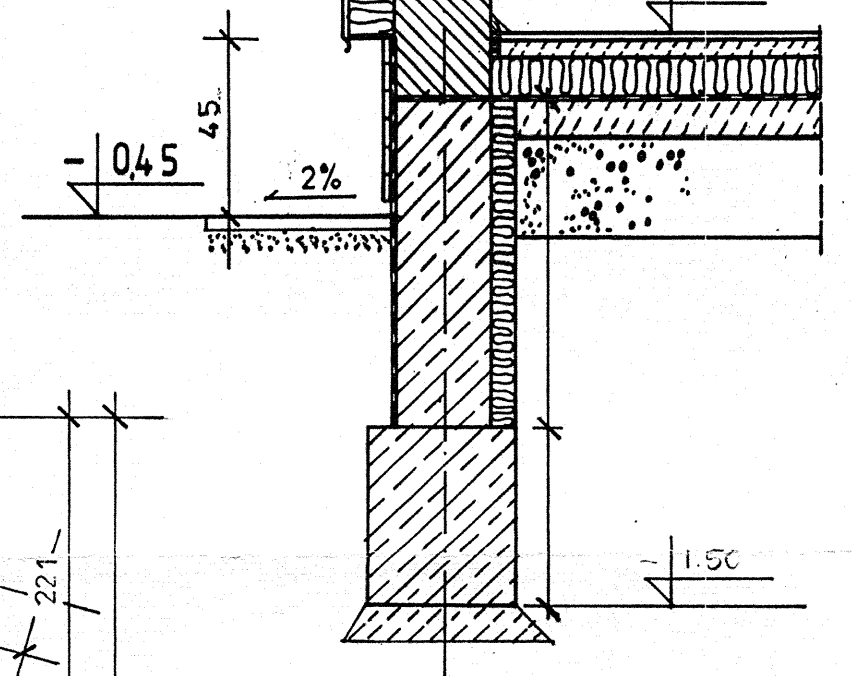

- I. PODŁOGA NA GRUNCIE
- WYKŁADZINA TARKETKI  
PANELE DREW. - 1,5 cm  
WYLEWKA CEMENT. ZBRZ. - 4,5 cm  
STYROPIAN TWARDY - 10 cm  
FOLIA PVC - izolacja przeciwwilgociowa  
BETON CHUDY - 10 cm  
ŻWIR - 25 cm  
GRUNT UBIITY WARSTWAMI
- II. STROP NAD PARTEREM
- WYKŁADZINA TARKETKI  
PANELE DREW. - 1,5 cm  
WYLEWKA CEMENT. ZBRZ. - 4,5 cm  
STYROPIAN TWARDY - 5 cm  
STROP TERIVA - 34 cm
- III. STROP NAD PARTEREM
- WYKŁADZINA TARKETKI  
PANELE DREW. - 1,5 cm  
WYLEWKA CEMENT. ZBRZ. - 4,5 cm  
STYROPIAN TWARDY - 5 cm  
STROP TERIVA - 34 cm  
BLACHA PODWIEŚZ.
- IV. STROP NAD PARTEREM
- WYKŁADZINA TARKETKI  
PANELE DREW. - 1,5 cm  
WYLEWKA CEMENT. ZBRZ. - 4,5 cm  
STYROPIAN TWARDY - 5 cm  
STROP TERIVA - 34 cm  
SUFIT PODWIEŚZANY - ECOPHON
- V. DACH
- PAPA TERMOZGRZEWALNA  
POLIMEROWO - ASFALTOWA  
Z POSYPKĄ MINERALNĄ  
WOLBIT WF 2004000  
PAPA ASFALTOWA WSTĘPNEGO KRYCIA  
PŁYTA OSB - 2 cm  
KONSTRUKCJA DACHU - KROKIEW 17 x 7 cm  
WELNA MINERALNA - PŁYTY ROCKMIN - 20 cm  
FOLIA PE izolacja paroszczelna  
STROP TERIVA - 34 cm
- VI. DACH
- PAPA TERMOZGRZEWALNA  
POLIMEROWO - ASFALTOWA  
Z POSYPKĄ MINERALNĄ  
WOLBIT WF 2004000  
PAPA ASFALTOWA WSTĘPNEGO KRYCIA  
PŁYTA OSB - 2 cm  
KONSTRUKCJA DACHU - KROKIEW 22 x 10 cm  
WELNA MINERALNA - PŁYTY ROCKMIN - 20 cm  
FOLIA PE izolacja paroszczelna  
STROP TERIVA - 34 cm  
SUFIT PODWIEŚZANY - ECOPHON
- VII. DACH
- PAPA TERMOZGRZEWALNA  
POLIMEROWO - ASFALTOWA  
Z POSYPKĄ MINERALNĄ  
WOLBIT WF 2004000  
PAPA ASFALTOWA WSTĘPNEGO KRYCIA  
PŁYTA OSB - 2 cm  
SZCZELINA WENTYLACYJNA MIĘDZY KONTROLATAMI  
FOLIA paroprzepuszczalna  
KONSTRUKCJA DACHU - KROKIEW 22 x 10 cm  
WELNA MINERALNA - PŁYTY ROCKMIN - 20 cm  
FOLIA PE izolacja paroszczelna  
PŁYTY GIPS. - KARTON OGNIOPODPORNE

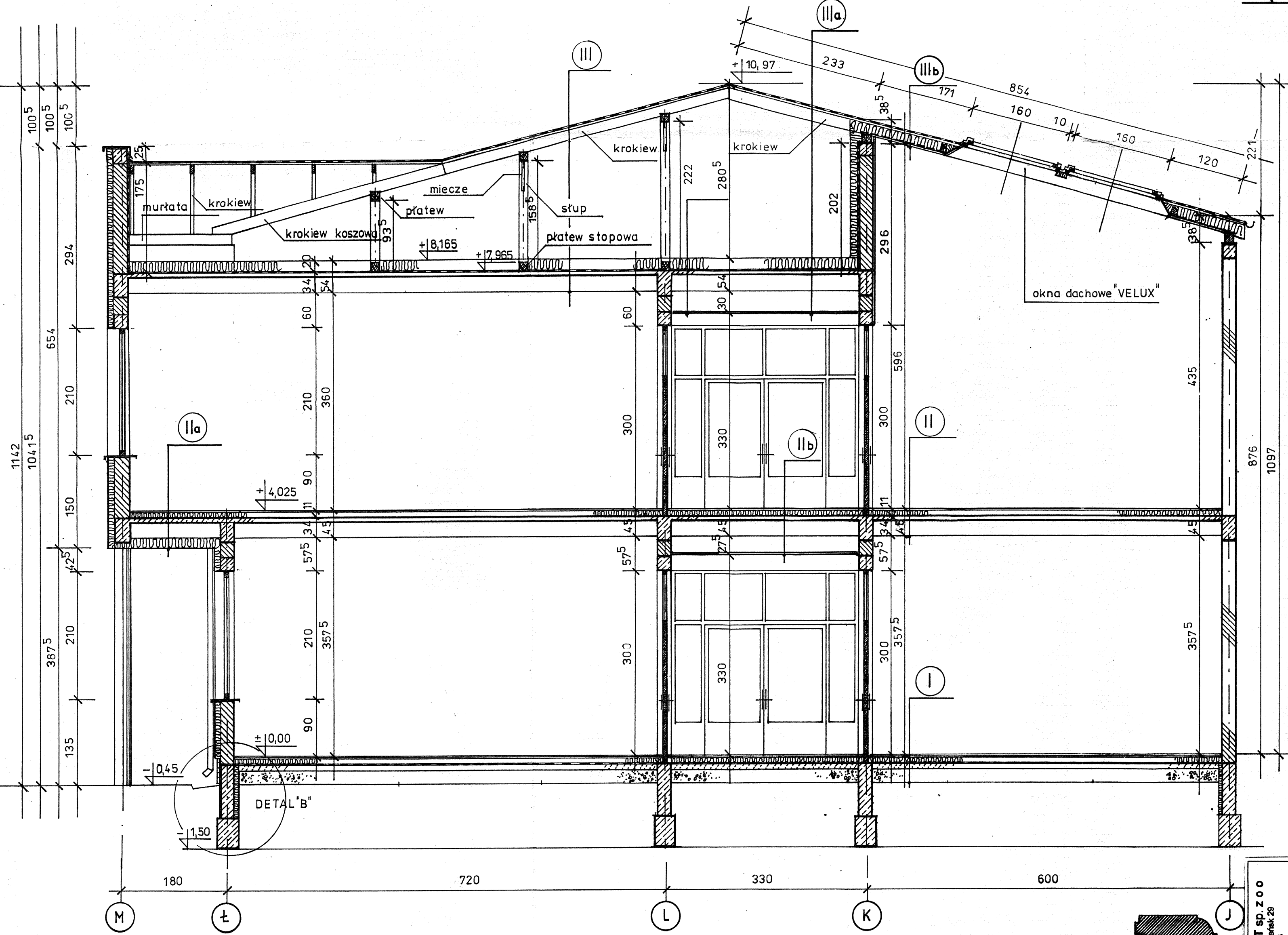

|   |  |   |                            |
|---|--|---|----------------------------|
| Inwestor:<br><b>URZĄD MIEJSKI W JÓZEFOWIE 05-420 JÓZEFÓW; ul. Kard. Wyszyńskiego 1</b>                |  | Nr rys.<br><b>16</b>  | Data:<br><b>12 1999 r.</b> |
| Objekt:<br><b>INTEGRACYJNE CENTRUM DYDAKTYCZNO - SPORTOWE w Józefowie etap II - budynek gimnazjum</b> |  | Skala:<br><b>1:50</b>   |                            |
| Tytuł rysunku:<br><b>PRZEKRÓJ D - D.</b>  |  | Podpis:<br><b>[Signature]</b>   |                            |
| Główny projektant:<br><b>Mgr Inż. arch. JAN WRANA upr. bud. nr 29-Km/75</b>                           |  | mgr inż. arch. <b>[Signature]</b><br>upr. bud. <b>[Signature]</b><br>Kroków, ul. <b>[Signature]</b> |                            |
| Projektanci:<br><b>arch. Marcin Markiewski<br/>arch. Justyna Tarajko<br/>arch. Joanna Zielińska</b>   |  | Kroków, ul. <b>[Signature]</b>  |                            |

ABS-PROINVEST sp. z o.o.  
31-112 Kraków, ul. Smoleńsk 28  
tel./fax (0 12) 422 78 33